INTERNI

ANNUAL CONTRACT 2022

50 NEW PROJECTS

GRUPPO MONDADORI

INTERNI N°724 SETTEMBRE/ *SEPTEMBER* 2022 MONOGRAFIA ALLEGATA/*MONOGRAPHIC SUPPLEMENT*

Diffusione: 50.000

Per il Radisson Collection Hotel Palazzo Nani di Venezia, ***Concreta*** *ha realizzato tutti gli spazi comuni su progetto dello Studio Marco Piva, che ha ideato un concept teso a mantenere intatta l'identità storica dell'edificio, arricchendola con un linguaggio di elegante contemporaneità*

DIMORA VENEZIANA

by **Concreta**

Situato nel cuore del sestiere di Cannaregio, una zona di Venezia particolarmente evocativa in quanto realmente autentica, il nuovo Radisson Collection Hotel Palazzo Nani è ospitato in un edificio signorile del Cinquecento. La prestigiosa natura dell'antico palazzo e la complessa logistica richiesta per l'esecuzione dei lavori di allestimento in Laguna hanno rappresentato per Concreta una sfida affrontata – e vinta – grazie al binomio attenzione al dettaglio e globalità nell'approccio, che caratterizza da sempre la filosofia del contractor valtellinese. Radisson Group, per la sua catena Collection, ha voluto trasformare questa affascinante dimora storica in un incantevole hotel che offre 52 fra camere e suite, oltre a 3 appartamenti privati. Concreta ha realizzato tutti gli spazi comuni – due lobby nei saloni nobili, due ristoranti, il lounge bar/breakfast room e la palestra – su progetto dello Studio Marco Piva, che ha ideato un concept di interior design 'box-in-the-box' teso a mantenere intatta la marcata identità storica del palazzo, arricchendola con un linguaggio stilistico contemporaneo e sofisticato. Gli spazi ampi e luminosi propongono tonalità che richiamano le nuance dei pregiati soffitti affrescati, in combinazione con sedute dai colori intensi che rimandano a espressioni sensoriali tipiche del territorio, come le sfumature verdi dell'acqua della Laguna, i riflessi del vetro di Murano e gli interni delle gondole. Per Concreta la realizzazione delle aree comuni del Radisson Collection Hotel Palazzo Nani assume un significato speciale, in quanto l'albergo è stato concepito come un luogo di ospitalità aperto alla città, fruibile da parte di coloro che desiderano godere degli spazi interni confortevoli e ricercati ma anche dell'atmosfera magica che permea il giardino 'segreto'
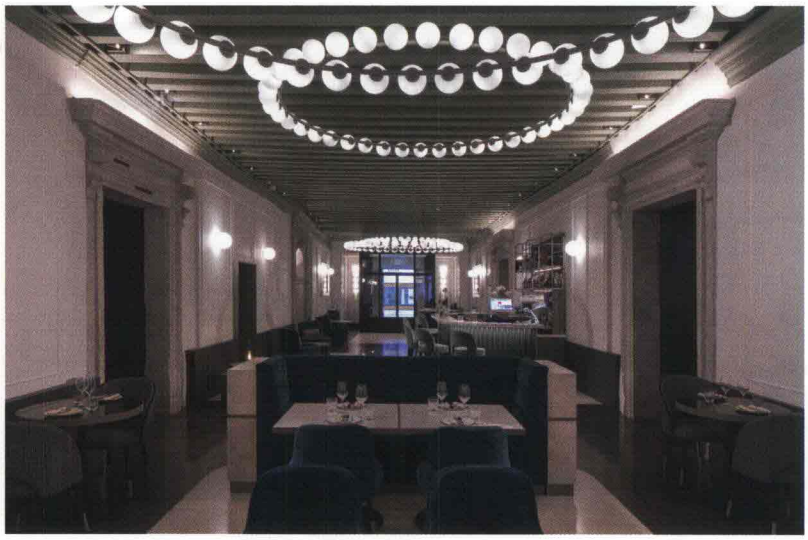
A lato, uno scorcio degli spazi comuni, realizzati da ***Concreta****, del Radisson Collection Hotel Palazzo Nani di Venezia, illuminato da un grande lampadario formato da sfere di vetro opalino disegnato ad hoc. Sotto, il ristorante che si distingue per la scultorea panca in marmo con interni imbottiti, rivestiti in velluto color ottanio. In basso, una delle lobby affrescate, arredate con pezzi dal design contemporaneo. Nella pagina accanto: in alto, la facciata dell'hotel sul Canale di Cannaregio; in basso, l'ingresso, allestito con una consolle-reception, che dà accesso ai due ristoranti e al lounge bar. Foto Andrea Martiradonna*